

XXX-DONIBANE ZIBURUKO ESTROPADA

2022-06-25



16h45: ETE LIGA



17h30: ARC2 LIGA

DONIBANE ZIBURUKO
30. ESTROPADAK

Ekainaren 25a, 16:45tan / 25 Juin 16h45

16:45
Donibane Lohizune Ziburuko emazteen V.Ikurriña

17:30
Donibane Lohizune Ziburuko gizonen XXX.Ikurriña

Laguntzaileak :



Groupama





ORGANIZADA POR Ur Joko / Lapurdi. Y LA ARC-ASOCIACION DE REMO DEL EL CANTABRICO Y CON EL PATROCINIO DE Donibane Lohizune eta Ziburuko udaletxeak, EL PRÓXIMO DÍA 25 de junio, SE CELEBRA LA 1ª REGATA PUNTUABLE DE LA LIGA ARC2

XXX.Donibane Lohizune Ziburuko Ikurriña

- ***LUGAR DE LA PRUEBA:** DONIBANE LOHIZUNE (SAN JUAN DE LUZ)
- ***HORARIO:** 17h30 (Después que se termine la regata ETE)
- ***MODALIDAD:** en línea, 3 calles; 6 largos y 5 ciabogas
- ***DISTANCIA:** 3 millas (5 556m)

REUNIÓN DE DELEGADOS

- **LUGAR:** Sala de Reunión de Lycée Professionnel Ramiro Arrue
- **HORA :** 15h15

RESULTARÁN DE APLICACIÓN LAS NORMATIVAS Y REGLAMENTOS DE LA ARC:

ESTATUTOS

REGLAMENTO DE DISCIPLINA

NORMATIVA DE COMPETICIÓN

CÓDIGO DE REGATAS

REGLAMENTO ANTIDOPAJE

MANUAL DE ORGANIZACIÓN DE REGATAS



RESPONSABLE DE LA REGATA: **Bixente Echegaray**

Teléfono: 00 33 688 74 26 92

Email: lapurdi.arraun@gmail.com

Participantes

9 TRAINERAS divididas en 3 tandas:

1ª tanda: 3 embarcaciones

2ª tanda: 3 embarcaciones

3ª tanda: 3 embarcaciones

PRIMERA TANDA

DONOSTIARRA

HIBAIKA
SUSPERREGI
EDUKIONTZIAK

IRC SANTOÑA

SEGUNDA TANDA

LAPURDI
ANTTON
BILBAO

PORTUGALETE

TRINTXERPE

TERCERA TANDA

ASTILLERO

CASTRO
MARINERA

MUTRIKU



LOS REMOLQUES

NO PODRAN LLEGAR ANTES DE LAS 13h30



*DETALLE ZONA APARCAMIENTO ARC

Club de Remo Ur Joko (Ur Yoko – 5 rue Rodolphe Cailaux – 64500 SAINT JEAN DE LUZ)

<https://maps.app.goo.gl/waWNQtd5oMbZr7uQA>



• HORARIO DE LANZADERAS

Se permitirá el acceso a lanzaderas a un único delegado/a por club.

*Después de la reunión de delegados,

Las furgonetas saldrán de la zona ARC para llevarles a la zona de salida (se os indicara el sitio durante la reunión de delegados):

*Jueces : 15h45

*Delegado/as ETE: 15h45

*Delegado/as ARC: 16h30

• AVISO NAVEGACION EN EL RIO





PLANO DEL CAMPO DE REGATAS

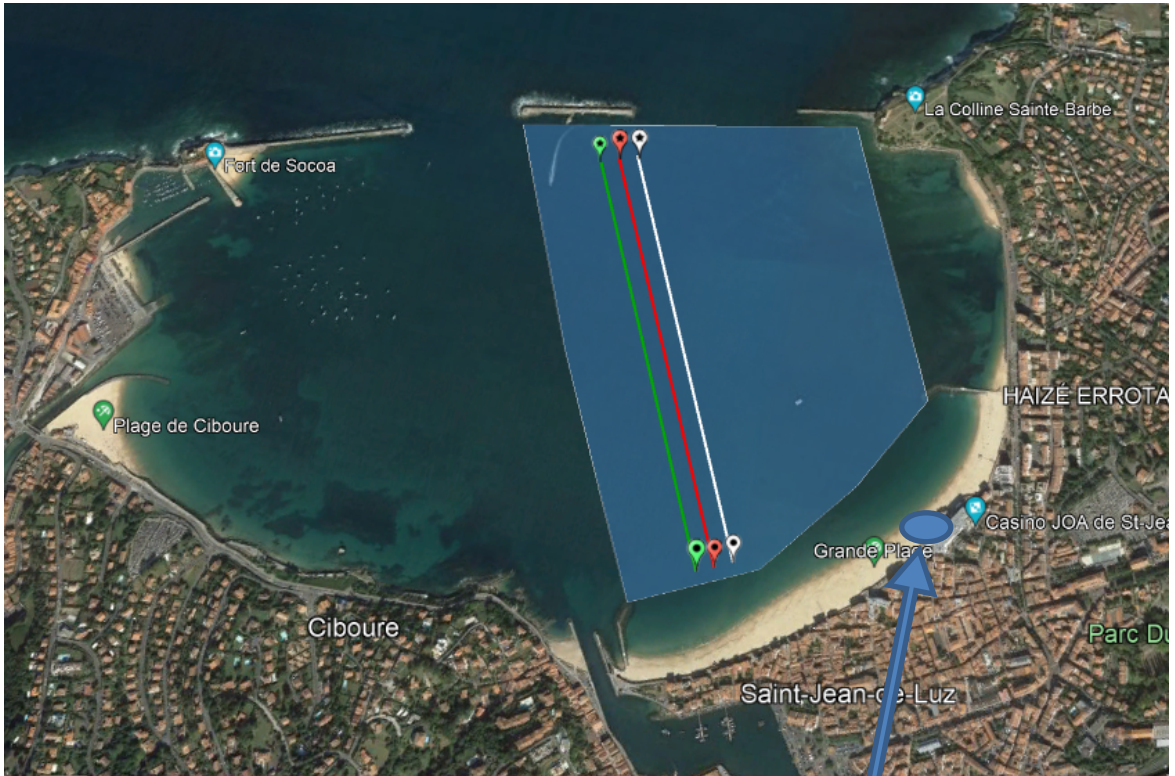

JUECES y DELEGADOS



