



IX BANDERA DONOSTIARRA-KAIARRIBA



JULIO -09- 17:00

DOSSIER regata2016



ARC ASOCIACION DE REMO DEL CANTABRICO	ARKOTE	BERMEO
ELANTXOBE	CASTREÑA	CAMARGO
DONOSTIARRA	GETARIA	GETXO
IBERIA	KAIKU	LEKITTARRA
OIARTZUN	PEDREÑA	SANTOÑA
ZARAUTZ	ZUMAIA	
		COLINDRES
		HIBAICA
		ONDARROA
		SANTURTZI
		SAN PEDRO





 **Regata**



ORGANIZADA POR **DONOSTIARRA-KAIARRIBA** Y LA **ARC – ASOCIACIÓN DE REMO DEL CANTÁBRICO**, Y CON EL PATROCINIO DEL **GRUPO AMENABAR**, EL PRÓXIMO DÍA 9 DE JULIO, SE CELEBRARÁ LA 5ª REGATA PUNTUABLE DE LA LIGA ARC-1 2016:

IX BANDERA DONOSTIARRA-KAIARRIBA GRUPO AMENABAR

LUGAR DE LA PRUEBA: **BAHÍA DE LA CONCHA**
HORA DE LA REGATA: **17:00**
MODALIDAD: **Línea, 4 calles; 4 largos y 3 ciabogas**
DISTANCIA: **3 millas (5.556m)**

REUNIÓN DE DELEGADOS/
HORA Y LUGAR: **15:30
AQUARIUM**
Se recuerda a los delegados/as que lleven impresa la hoja de inscripción debido a la falta de cobertura en la zona.

RESULTARÁN DE APLICACIÓN LAS NORMATIVAS Y REGLAMENTOS DE LA ARC:



**ESTATUTOS
REGLAMENTO DE DISCIPLINA
NORMATIVA DE COMPETICIÓN
CÓDIGO DE REGATAS
REGLAMENTO ANTIDOPAJE
MANUAL DE ORGANIZACIÓN DE
REGATAS**



 **Participantes**

12 TRAINERAS divididas en 3 tandas.

Las traineras participantes serán las siguientes:

1^a



SDR CASTREÑA-
REND&PREV



SANPEDROTARRA AE



ZARAVTZ-
NAVASCAL



SANTURTZI-
IBERDROLA

2^a



NT2 HONDARRIBIA



ORIO-BABYAUTO



LEKITTARRA-
ELEC NOR-BM



DEUSTO-BILBAO

3^a



GETARIA



SDR PEDREÑA



DONOSTIARRA



ONDARROA AE





 **Clasificación y Premios**

PRIMERO	2.015 € Y BANDERA*
SEGUNDO	1.755 €
TERCERO	1.495 €
CUARTO	1.235 €
QUINTO	1.105 €
SEXTO	975 €
SEPTIMO	845 €
OCTAVO	780 €
NOVENO	747 €
DECIMO	715 €
UNDECIMO	683 €
DUODECIMO	650 €



*** La bandera se entregará en el agua, una vez finalizada la regata.**

Por gentileza de la Peña Portaletas se hará entrega de un premio al mejor proel / ciaboga (será puntuable para el premio la 2ª baliza de cada tanda)

RESPONSABLE DE LA REGATA: JOSEBA UBILLOS

T: 658 711 121

E: donostiakaiarriba@donostiarra.eus





 **Ubicaciones**

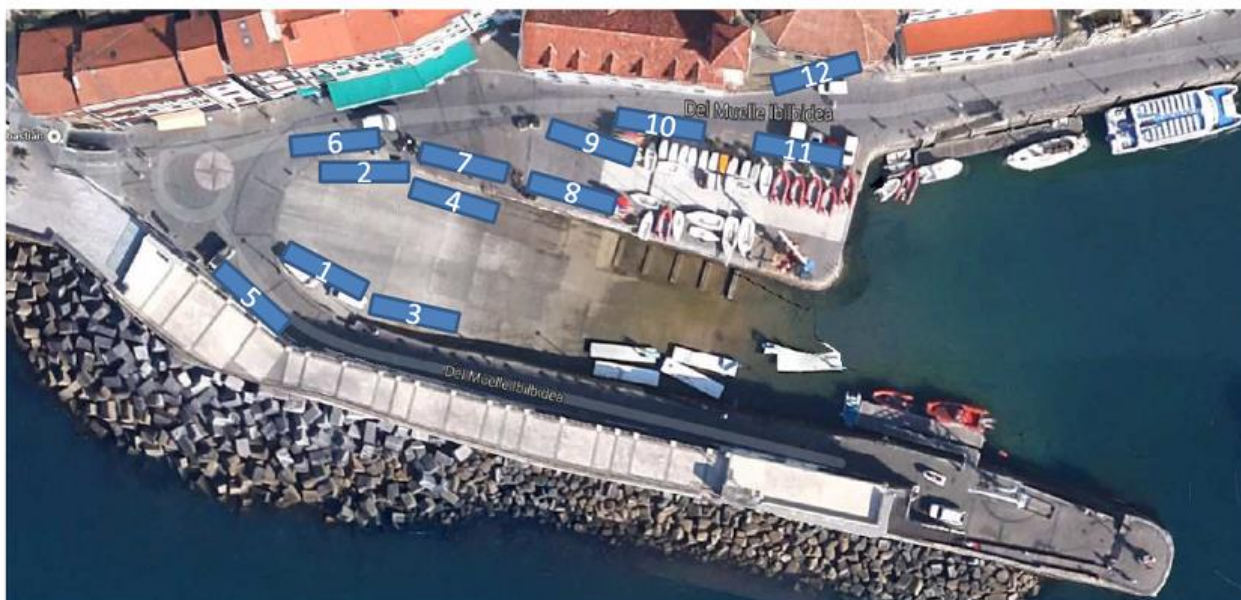

- | | | | | |
|--------------|-------------|------------------|-------------|------------|
| 1-Ondarroa | 2- Pedreña | 3-Donostiarra | 4-Getaria | 5-Deusto |
| 6-Lekittarra | 7-Orio "B" | 8-Hondarribi "B" | 9-Santurtzi | 10-Zarautz |
| 11-San Pedro | 12-Castreña | | | |



Ubicación vehículos tractores en el muelle

SOLO TENDRÁN ACCESO A LAS ÁREAS RESERVADAS TODAS AQUELLAS PERSONAS QUE PORTEN LA CORRESPONDIENTE ACREDITACIÓN



Kaiarriba Arraun Elkarte

A TODOS LOS CLUBES DE ARC1 – REGATA DONOSTIARRA 2016

Día 09/07/2016

Estimados amigos:

Con el fin de conseguir una excelente jornada de remo el próximo día 9 de Julio, os trasladamos indicaciones que ayudarán a evitar molestias a todos.

Tener en cuenta que al ser verano, la afluencia de gente por el espacio portuario suele ser abundante, por lo que el acceso se ve dificultado.

Rogamos os atengáis a los siguientes puntos:

- Al puerto donostiarra solamente podrán acceder los remolques que porten las traineras así como su vehículo tractor.
 - EL horario de acceso al puerto será:
 - Sábado 9 a partir de las 14:00 horas.
 - Los remolques se ubicarán siguiendo las instrucciones que personal de la organización indique a cada CLUB.
 - Los vehículos tractores, una vez desenganchado del remolque, deben de desplazarse, TODOS, a la dársena central del puerto Donostiarra.
 - No se podrá montar en la rampa de embarque ni en el espacio destinado a remolques ningún tipo de carpa o similar ajenos a la organización.
- Debido a las limitaciones de espacio en la zona de aparcamiento del Paseo Nuevo, solo tendrán acceso al mismo:
 - Clubes que vengan en Autobús. 1 autobús por club.
 - Clubes que opten por vehículos ligeros. Se permitirá el acceso a tres vehículos por club. En este caso se deberá de indicar las matrículas de los vehículos con al menos dos días de antelación a donostiakaiarriba@donostiarra.eus . El personal de control del aparcamiento únicamente permitirá el acceso a los vehículos registrados.
- En las puertas de los vestuarios ubicados en la rampa del puerto estará indicado mediante carteles los que correspondan a cada club participante. Cada club debe de acudir únicamente al vestuario en el que esté indicado el Club.

Agradecemos vuestro seguimiento a estas elementales normas, quedamos a vuestra disposición para cualquier aclaración.



Kaiarriba Arraun Elkarte

DONOSTIARRA ESTROPADETAN PARTE HARTUKO DUTENEI

Uztailak, 9an

Lagun agurgarriak:

Hemen dituzue aholku batzuk arazoak ekiditeko eta denon artean ondo konpontzeko DONOSTIARRAK antolatzen dituen estropadetan.

Kontuan hartu behar duzue, udan gaudenez agian jende asko egongo dela estropadak ospatzen duen inguruetan

Mesedez egin behar hauek zaindu eta bete.

- Donostiako kaira, ***traineruak eramaten dituzte ibilgailuak*** bakarrik sartuko dira. Hau izango da ordutegia:
 - 9an, larunbatean: **14:00 ordutik aurrera**
 - Atoiak, dagozkien lekura eramango dituzue, antolatzaileek aginduak jaso eta gero. Ibilgailuak Moierdira eramango duzue, atoaia utzi bezain pronto.
 - Untziratze edo lehortzeratze aldapan ezin da utzi ezer, ez atoirik, ez beste tramankulurik.
- Paseo Berrian dagoen aparkamendua, mugatuta izango da. Horregatik sarrera horrela izango da:
 - Taldearen autobusa (bat bakarrik)
edo
 - hiru ibilgailu talde bakoitzagatik, baina mesedez lehenbailehen bidali ibilgailuen matrikula, hona: donostiarrakaiarriba@donostiarra.eus. Bakarrik aurkeztutako ibilgailuak sartuko dira.
- Untziratze eta lehortzeratze aldaparen ondoan aldagelak egongo dira. Talde guztiak bere izena edukiko dute, aldagela batean. Mesedez erabili bakarrik zuen izena agertzen den aldagela.

Mila esker, zure laguntzagatik. Zalantzak baldin badaude edo azalpenak behar baldin baduzue, prest gaude azaltzeko, denon artean gauzak ondo konpontzeko.

 **Campo de regateo**

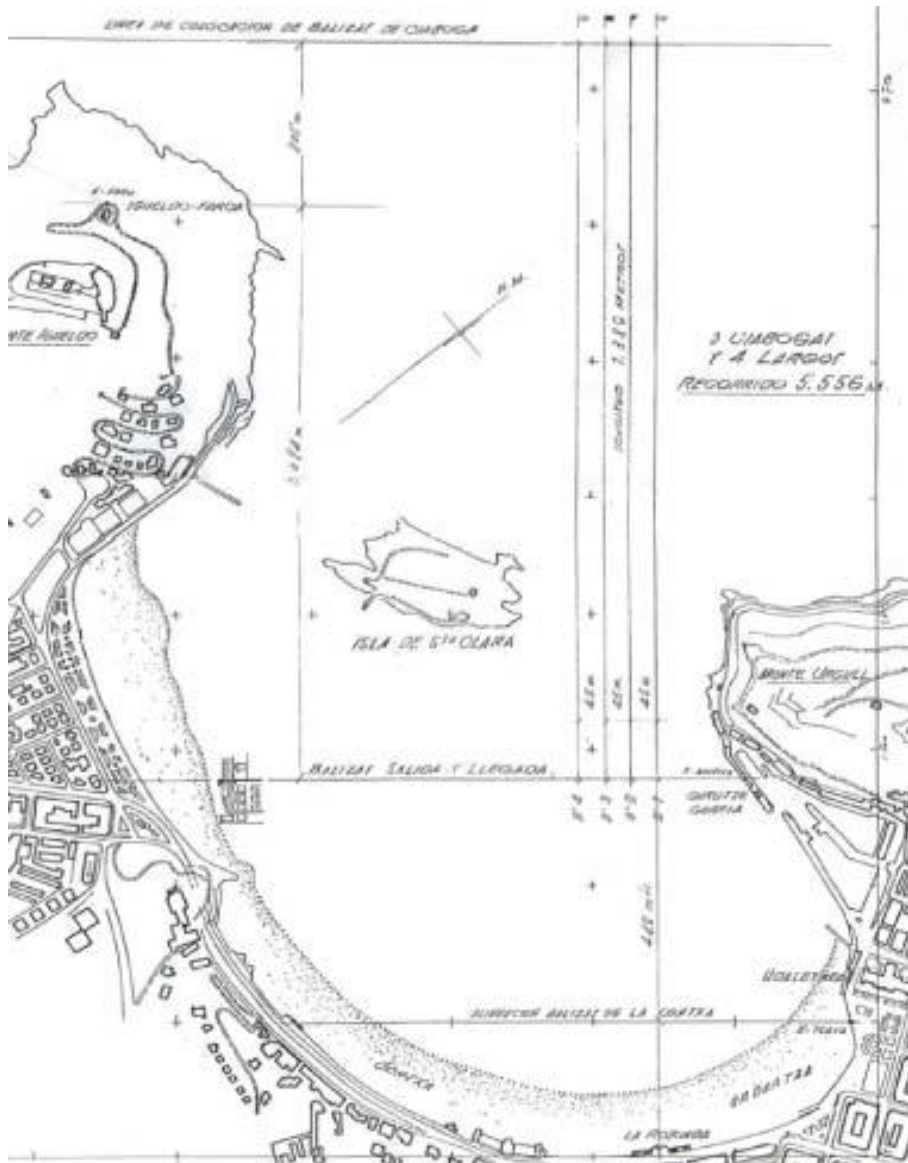



 **Colaboran**

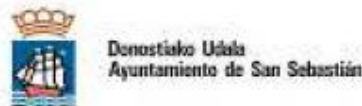

E: info@liga-arc.com
T: 648 045 127